STUDIUM UWARUNKOWAŃ I KIERUNKÓW ZAGOSPODAROWANIA PRZESTRZENNEGO GMINY MIĘDZYCHÓD.

RYSUNEK NR 1

UWARUNKOWANIA I KIERUNKI OCHRONY ŚRODOWISKA PRZYRODNICZEGO I KULTUROWEGO GMINY MIĘDZYCHÓD

V ZMIANA STUDIUM.

ZAŁĄCZNIK NR 3 DO UCHWAŁY NR.....RADY MIEJSKIEJ W MIĘDZYCHODZIE Z DNIA.....

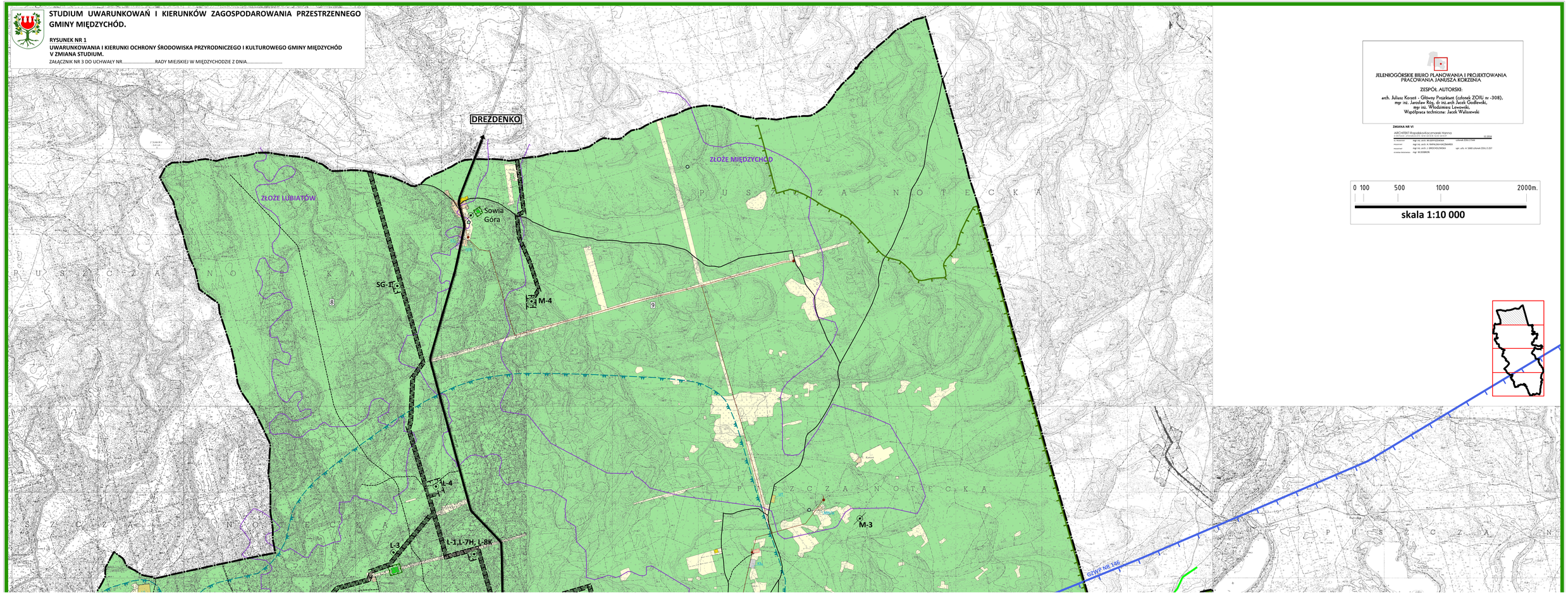

JELENIOGÓRSKIE BIURO PLANOWANIA I PROJEKTOWANIA
PRACOWANIA JANUSZA KORZENIA

ZESPÓŁ AUTORSKI:

arch. Juliusz Korzeń - Główny Projektant (członek ZOIIU nr -308),
mgr inż. Jarosław Róg, dr inż.arch Jacek Osadowski,
mgr inż. Włodzimierz Lewowski,
Współpraca techniczna: Jacek Walisrewski

ZMIANA NR VI

ARCHITEKT Rzepalska-Koczmarek Hanna
ul. Kopernika 1/3 m 3 64-920 PIŁA tel. 067 212 17 07

dr. Mieczysław	mgr inż. arch. M. GERYSZEWSKA	Uchwała 2001-2 Dwm
Kierownik	mgr inż. arch. J. KARNAS-SKOWNIEK	
Projektant	mgr inż. arch. J. RRONOWICZ-WIŚNIA	mgr. arb. nr 1660 Uchwała 2001-2 DZT
Uczestnicy Stowarzyszenia	mgr M.GOBIOR	

0 100 500 1000 2000m.

skala 1:10 000